Ancona
VOCE ADRIATICA

Franca Rame ha avuto un bimbo

Varese, 2 notte

Franca Rame, ha telegraficamente informato da Roma gli zii che abitano tuttora a Varese, che essa è diventata madre di un bel maschietto, Jacopo, il quale pesa quasi 4 chili. Il lieto evento è avvenuto in una clinica romana dove il marito dell'attrice, l'attore Dario Fo, si è precipitato per fare conoscenza con il suo primogenito.

La famiglia Rame, proprietaria del noto teatro viaggiante varesino, ieri sera ha fatto naturalmente festa e una volta tanto non è partita dalla base fissa di via De Cristoforis per uno dei vari centri della provincia di Varese dove ogni sera, con un traballante autocarrozzone, si reca a recitare drammi di cappa e spada o commedie modernissime.

1° Aprile per Dario Fo

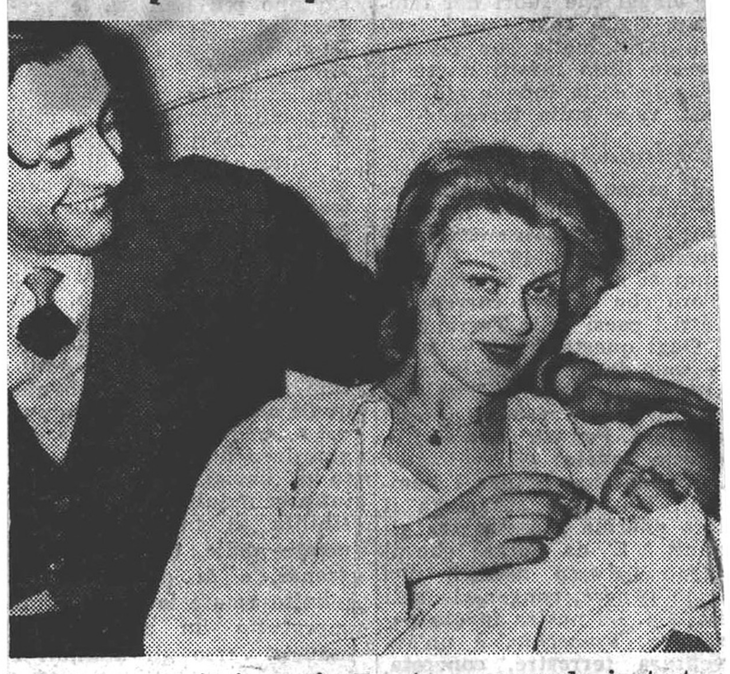

Ieri nel pomeriggio Dario Fo stava provando in teatro alcuni schetchs della rivista « Sani da legare » quando improvvisamente trillò il campanello. Una voce femminile urlava: « Sei padre, ti è nato un figlio ». Dario Fo sorpreso rispose: « Va là, è un pesce d'aprile! ». Macchè pesce e pesce. E' un maschietto! Infatti alla clinica Salus era nato il piccolo Jacopo. Auguri al pargoletto, alla mamma, la nota attrice Franca Rame ed al padre.

LA NOTTE

MAMMA FRANCA RAME

La simpatica attrice Franca Rame, abitante attualmente a Roma, è diventata madre di un bel maschietto, Jacopo, che pesa quasi quattro chilogrammi. Del lieto evento ci è giunta notizia da Varese, grazie ad una comunicazione del padre dell'attrice, direttore e capocomico della compagnia Rame, il noto teatro viaggiante varesino.

Il marito di Franca Rame, l'attore di teatro Dario Fo, si è recato subito nella clinica romana in cui si trova ricoverata la consorte, per fare conoscenza con il suo primogenito.

L'UNITA'

Franca Rame è diventata madre. La simpatica attrice annuncia infatti, insieme al marito Dario Fo, la nascita del primogenito Jacopo. Alla bella Franca e all'amico Dario, le felicitazioni e gli auguri dell'Unità. Nella foto: Franca Rame.

HA PERSO 140 MILA LIRE

GIORNATA NERA per Franca Rame

Franca Rame, la giovane e simpatica attrice concittadina, da quasi un anno moglie di Dario Fò, uno dei tre ideatori del « Dito nell'occhio » e dei « Sani da legare », ha avuto nella nostra Città una spiacevole giornata. Franca, infatti, si recava nel pomeriggio accompagnata dallo zio Tommaso Rame e dal fratello Enrico, che lavora nella compagnia di Nino Besozzi, all'A.C.I. di via Sacco per effettuare un trapasso di libretto automobilistico.

Sbrigata la sua pratica usciva dagli uffici dell'A.C.I. ed infilava — o credeva di infilare — 140 mila lire in 14 biglietti da 10 mila, nella tasca interna della pelliccia. Salita in macchina, però, si accorgeva di non avere più la somma. Le sue ricerche effettuate immediatamente non portavano ad alcun risultato e la bionda attrice doveva rassegnarsi a recarsi in Questura per stendere la sua denuncia.

Mancia competente

L'attrice Franca Rame ha perso le 150.000 lire con le quali doveva acquistare il corredino per il bimbo che attende. Spera che chi le ha trovate gliele rimandi.

Jacopo, gioia e delizia di Franca Rame e del bravo Dario Fò, ne ha poche invece da raccontare. Ha appena 9 mesi, e la sua vita è ancora racchiusa nel regno delle « poppate ». Pesa tredici chili, va a letto alle nove di sera e si desta alle nove del mattino. Vive a Roma nella sua bella casa di via Nomentana e preferisce disfare i gomitoli di lana...

Franca Rame assolve egregiamente il compito di madre nella nuova casa affittata a Roma, accanto al piccolo Jacopo, mentre lo « svitato » padre sta ultimando il [illegible] piaggio del suo [illegible] che avrà i [illegible]

Primi passi del bambino di FRANCA RAME

Non saranno per caso i « primi passi » nel campo artistico anche per lui? Nel qual caso gli auguriamo di cuore una carriera fortunata, sia nella rivista che nel cinema, come quella della brava sua mammina.